

Lagebezug: ETRS89 UTM 32N

IPW INGENIEURPLANUNG GmbH & Co. KG Markt-Curie-20/4a • 48154 Wallenhorst Tel. 05407/880-0 • Fax 05407/880-88	bearbeitet	Datum	Zeichen
	2020-06	2020-06	Rl
	gezeichnet	2020-06	Hd
	geprüft		
freigegeben			

Wallenhorst, 2020-06-22

Plan-Nummer: H:\BISSENDORF\220247\PLAENE\BP\bp_bplan-163_Abgrenzung_01.dwg(ALK)

Gemeinde **Bissendorf** Landkreis Osnabrück
Bebauungsplan Nr. 163
"Natbergen - Auf der Heide"
Flächennutzungsplan, 48. Änderung
Abgrenzung (ca. 21,24 ha) Maßstab 1 : 2.000

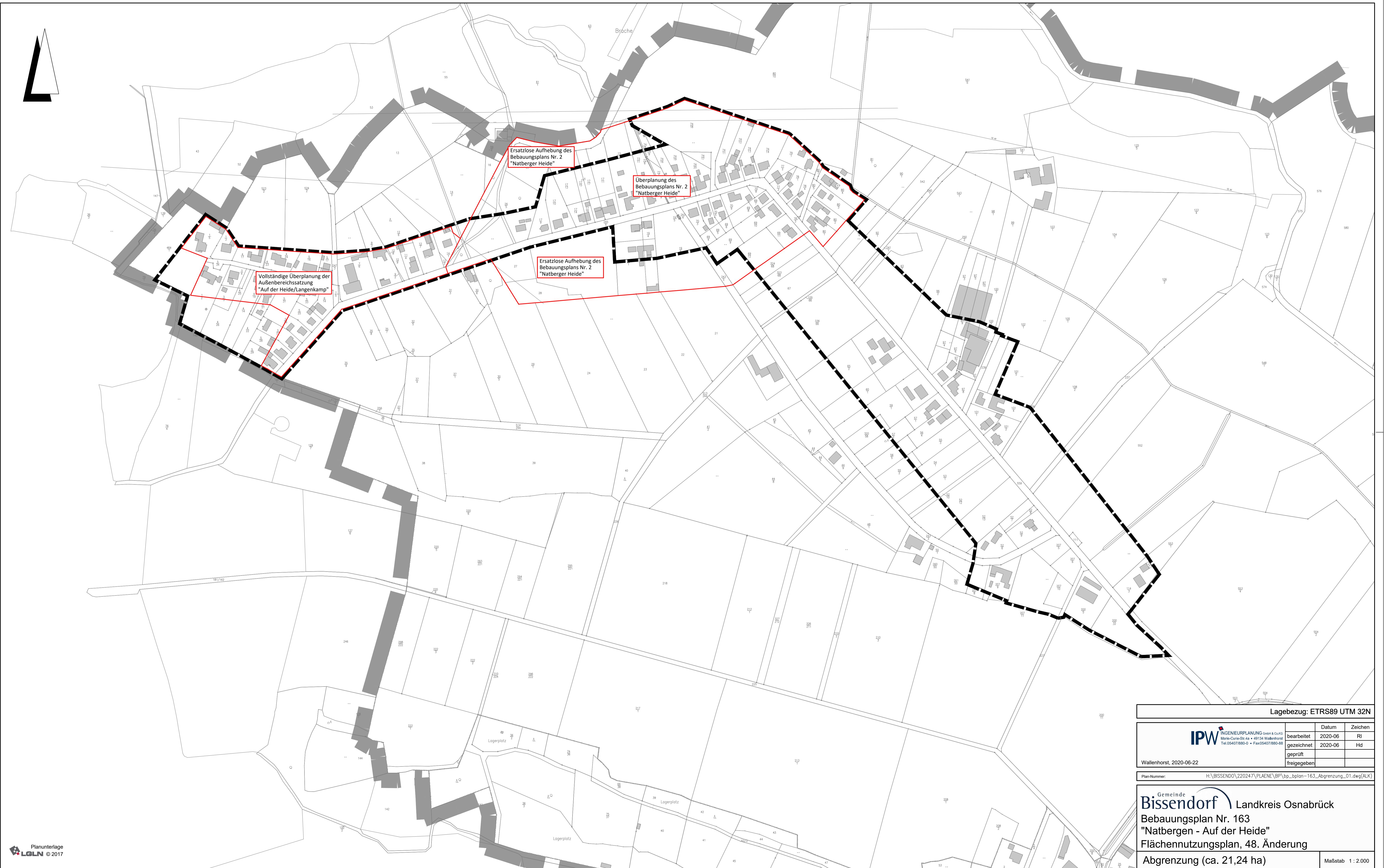
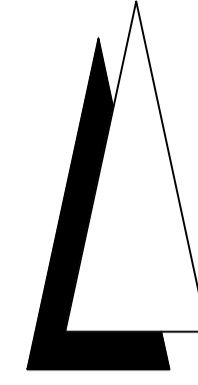

Lagebezug: ETRS89 UTM 32N

IPW INGENIEURPLANUNG GmbH & Co. KG Mittel-Curie-Str. 48 • 48154 Wallenhorst Tel. 05407/880-0 • Fax 05407/880-88	bearbeitet	Datum	Zeichen
	gezeichnet	2020-06	RI
	geprüft	2020-06	Hd
	freigegeben		

Wallenhorst, 2020-06-22

Plan-Nummer: H:\BISSENDORF\220247\PLAENE\BP\bp_bplan-163_Abgrenzung_01.dwg(ALK)

Gemeinde **Bissendorf** Landkreis Osnabrück
Bebauungsplan Nr. 163
"Natbergen - Auf der Heide"
Flächennutzungsplan, 48. Änderung
Abgrenzung (ca. 21,24 ha) Maßstab 1 : 2.000